

ISONEM THERMALPAINT UYGULANMIŞ BİNANIN TERMAL KAMERA İLE GÖRÜNTÜLERİ ;

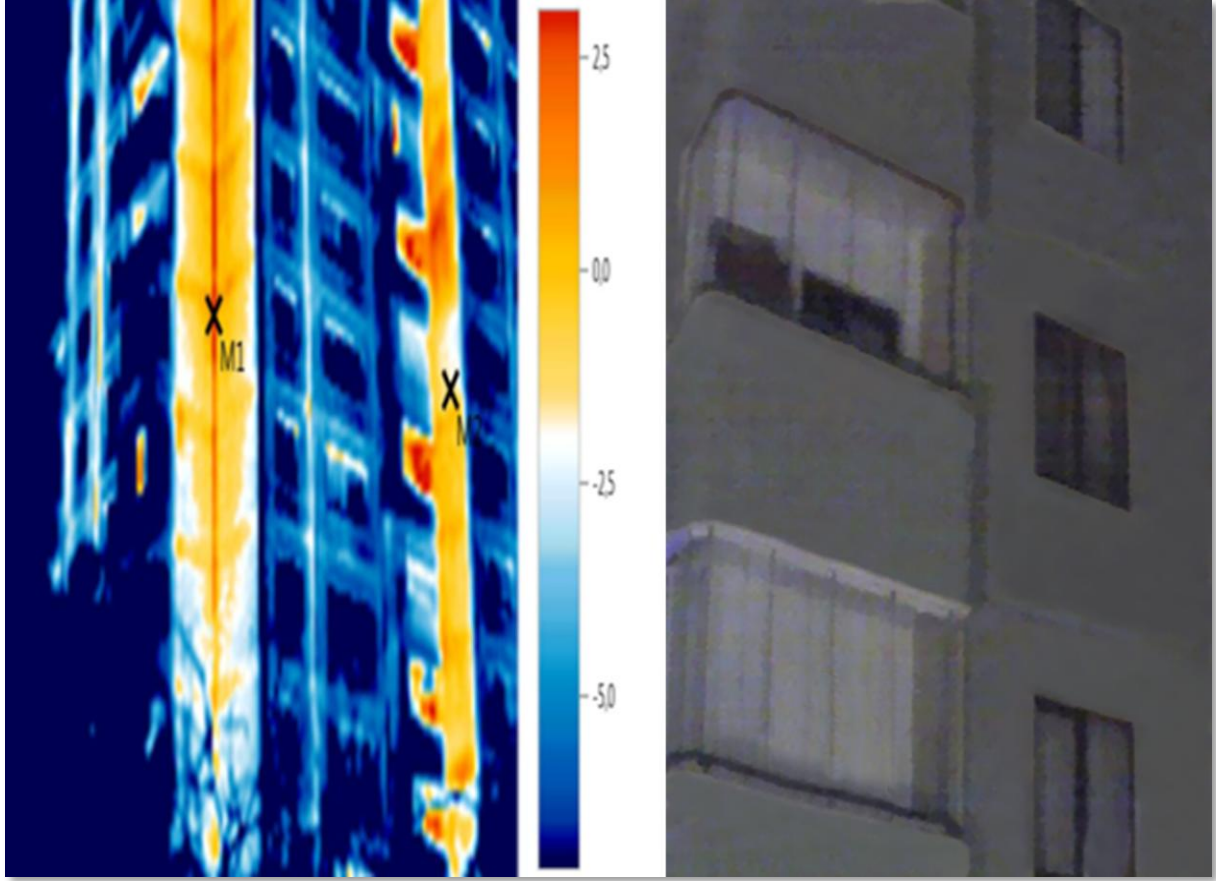

Resim işaretleri:

Ölçüm nesneleri NOTLAR	Sıcaklık[°C] Notlar	Emisiv.	Yans. sıc. [°C]
Ölçme noktası 1 E-2 BLOK	-13,6	0,93	20,0
Ölçme noktası 2 -	-1,6	0,93	20,0
Ölçme noktası 3 -	-1,4	0,93	20,0

Görüntülerde renklerde açık tonların gözükmesi ısı kaybını göstermektedir. **ISONEM THERMAL PAINT** Uygulamadan öncesi durum.

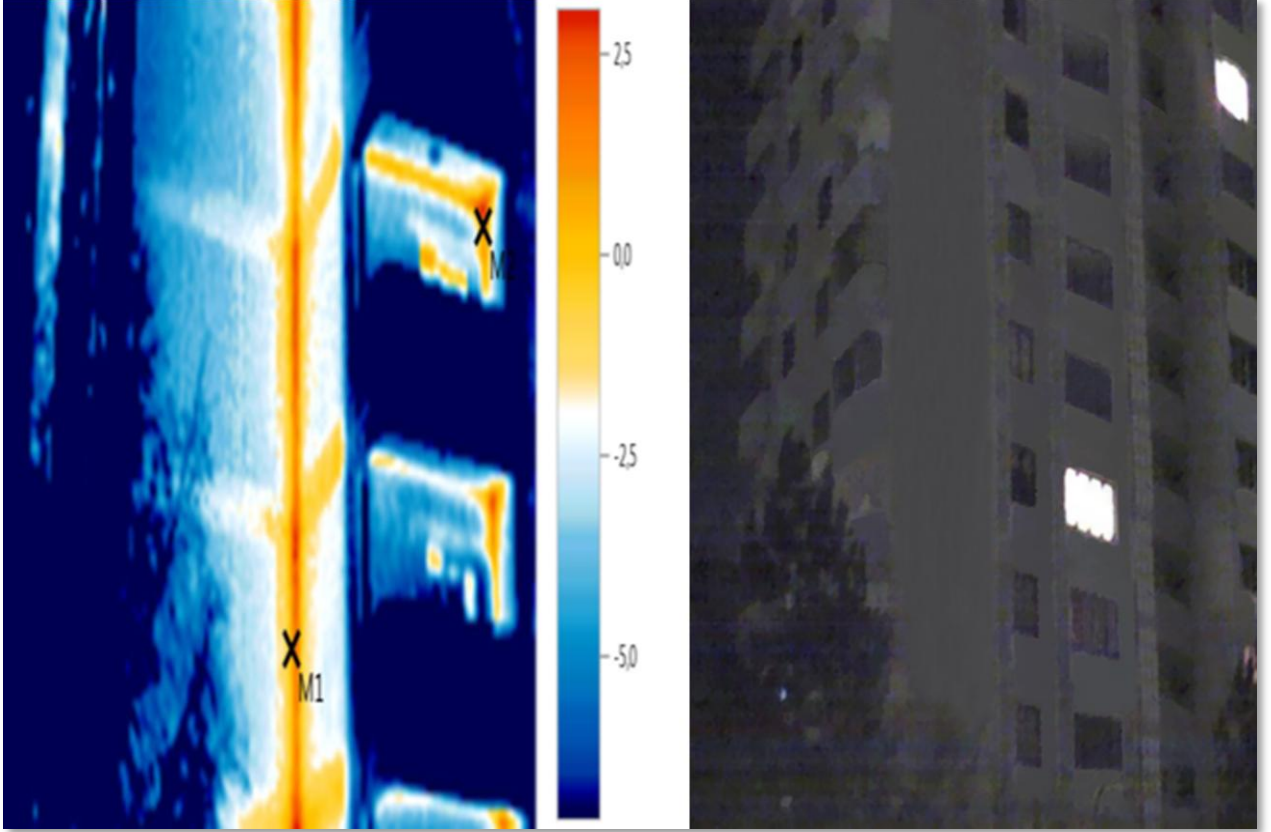

Resim işaretleri:

Ölçüm nesneleri	Sıcaklık[°C]	Emisiv.	Yans. sic. [°C]	Notlar
Ölçme noktası 1	3,4	0,93	20,0	DİĞER BİNALAR
Ölçme noktası 2	-1,5	0,93	20,0 -	-

Yalıtımsız binada termal kamera görüntülerinden de anlaşılacağı üzere ısı kayıpları ve ısı köprüleri gözükmemektedir. **ISONEM THERMAL PAINT** uygulamadan öncesi durum

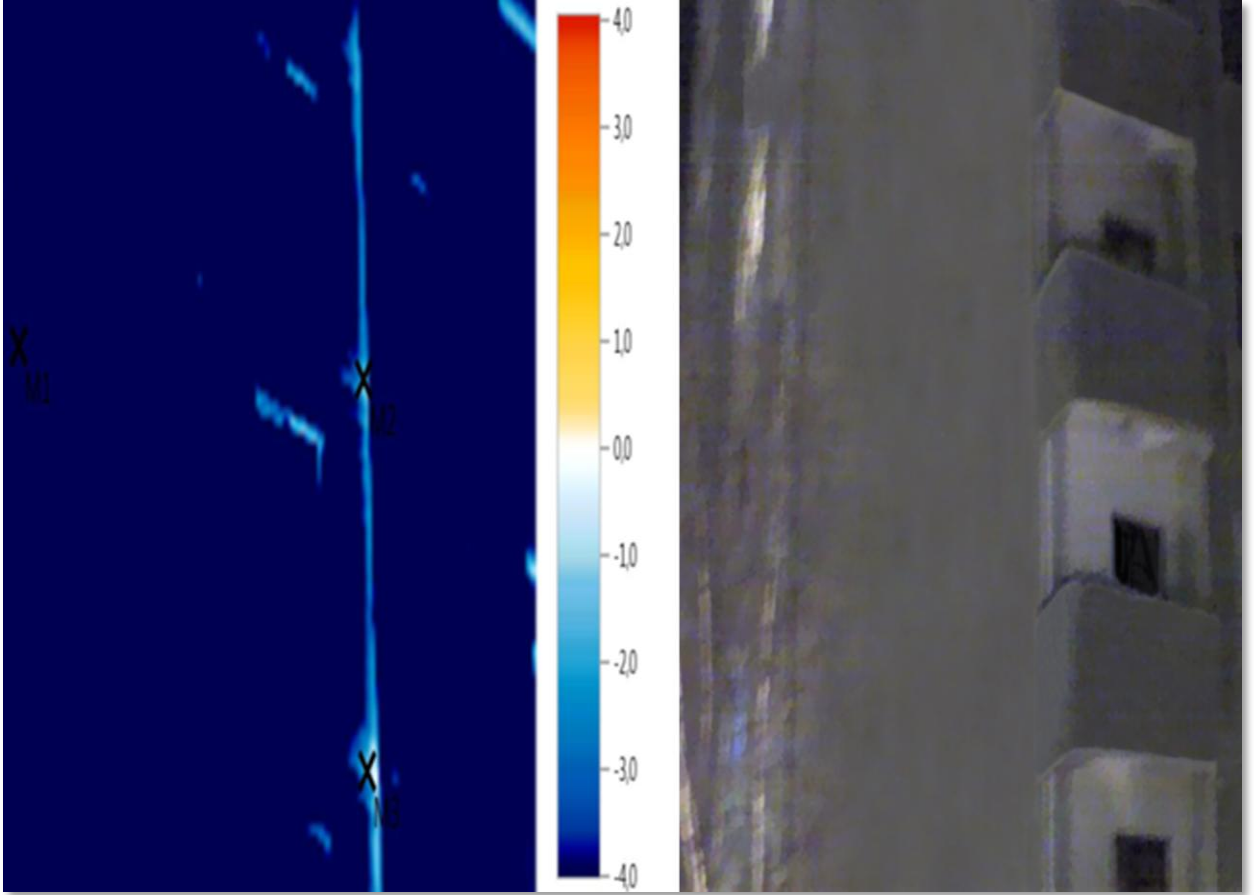

Resim işaretleri:

Ölçüm nesneleri:	Sıcaklık	Emisiv.	Yans. sic. [°C]	Notlar[°C]
Ölçme noktası 1	0,5	0,93	20,0	Meydana gelen kaçak
Ölçme noktası 2	1,3	0,93	20,0	-

ISONEM THERMAL PAINT uygulandıktan sonra binada ısı köprüleri ve kayıpları tamamen kapanmıştır.